Van Cleef & Arpels

VCA Daily Monitoring Report

Mar 31 2026

반클리프 아펠의 '스프링 이즈 블루밍(Spring is Blooming)' 행사가 시작되어 다양한 매체의 기자들이 방문했고, 현장감이 담긴 기사들이 보도되었습니다.
The 'Spring is Blooming' event by Van Cleef & Arpels has commenced, drawing visits from journalists across various media outlets, with on-site coverage capturing the atmosphere of the event.

까르띠에와 스트레이 키즈 현진이 함께한 Elle 4 월호 화보가 다양한 콘텐츠로 확산되었습니다.
An April issue editorial of Elle featuring Cartier and Hyunjin has been further amplified through diverse content formats.

No	Public Date	Brand	Headline	Media	Media Type
Van Cleef & Arpels					
1	260330	Van Cleef & Arpels	[현장스케치]봄이 피어나는 순간을 반클리프 아펠과 함께, '스프링 이즈 블루밍' [On Site] A Moment When Spring Comes into Bloom with Van Cleef & Arpels: "Spring Is Blooming" [현장스케치] 봄이 피어나는 순간을 반클리프 아펠과 함께, '스프링 이즈 블루밍(Spring is Blooming)' Van Cleef & Arpels	Handmaker	O

Van Cleef & Arpels

VCA Daily Monitoring Report

Mar 31 2026

2	260330	Van Cleef & Arpels	반클리프 아펠의 정원에서 화관 만들기 Van Cleef & Arpels 2026 "Spring Is Blooming" Floral Crown Workshop 	Luxury	MM
3	260330	Van Cleef & Arpels	스프링 이즈 블루밍 Spring is Blooming 	Chronos	MM

Van Cleef & Arpels

VCA Daily Monitoring Report

Mar 31 2026

4	260330	Van Cleef & Arpels	스프링 이즈 블루밍 Spring is Blooming 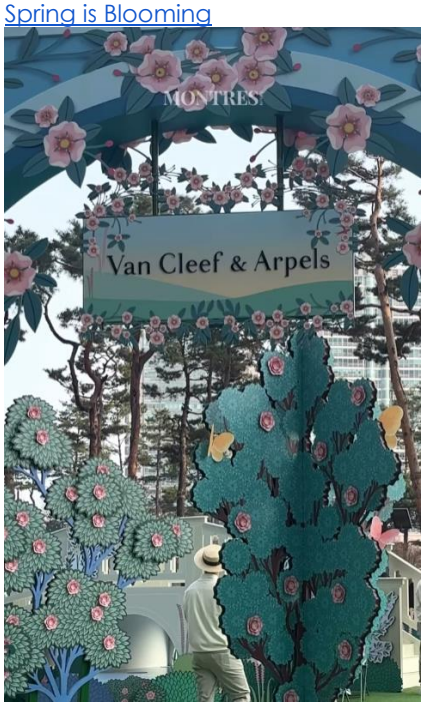	Montres	MM
5	260330	Van Cleef & Arpels	스프링 이즈 블루밍 Spring is Blooming 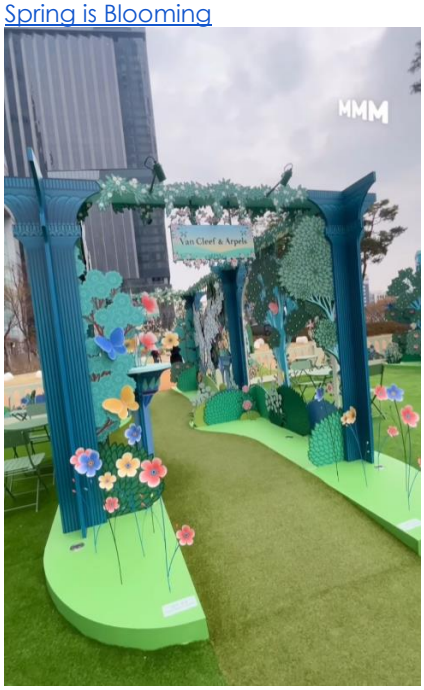	MMM Mag	O

Van Cleef & Arpels

VCA Daily Monitoring Report

Mar 31 2026

6	260330	Van Cleef & Arpels Tiffany & Co. Piaget Chaumet Bvlgari Chanel Boucheron	따스한 빛을 머금은 4 월의 워치 & 주얼리 뉴스 April Watch & Jewelry News Bathed in Warm Light 	The Neighbor	MM
7	260330	Van Cleef & Arpels Tiffany & Co. Bvlgari Chanel Dior	올봄, 생기를 더해줄 네크리스 열전 This Spring's Necklace Edit: Pieces That Bring Instant Vitality to Your Look. 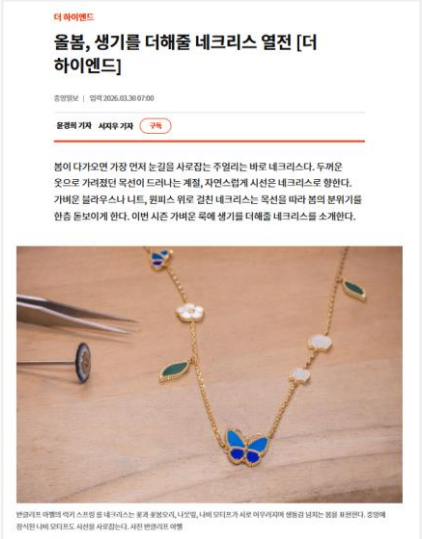 	Joongang	O

Van Cleef & Arpels

VCA Daily Monitoring Report

Mar 31 2026

8	263030	Van Cleef & Arpels Cartier Bvlgari	빛과 색으로 채운 세상 A World Filled with Light and Color 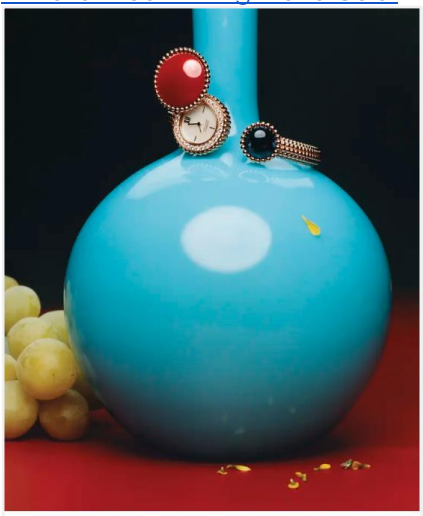 Just Two of Us 카넬리언으로 완성한 커버를 열면 다이아몬드가 촘촘히 세팅된 다이얼이 모습을 드러내는 '뻐를리 투아 예 무아 시크릿' 시계는 반클리프 아펠(Van Cleef & Arpels). 화려하지만 위트가 있다.	Vogue	MM
9	260330	Van Cleef & Arpels Piaget Chopard Bvlgari	다이아몬드를 세팅해 움직임에 따라 황홀하게 빛나는 하이 주얼리 워치 DIAMOND BY DETAIL 	The Galleria	MM

Van Cleef & Arpels

VCA Daily Monitoring Report

Mar 31 2026

10	260331	Van Cleef & Arpels Chanel	큰 시계의 시대는 끝난 걸까? 작은 케이스가 다시 주목받는 이유. Is the Era of Oversized Watches Over? Why Smaller Cases Are Back in the Spotlight. 반클리프 아펠의 '빠뚜리' 워치. 케이스 사이즈는 23mm다.	Bazaar	MM
11	260330	Van Cleef & Arpels Chaumet Bvlgari	[Style] Just One More Piece…작고 반짝이는 특별한 데일리템 [Style] Just One More Piece… Small, Sparkling Essentials for Everyday Elegance [Style] Just One More Piece…작고 반짝이는 특별한 데일리템 기사입력 2026-03-30 15:42 '데일리로 사용할 스페셜 아이템'. 알뜰가 닿지 않는 포현 감지한, 액세서리(시계와 반지, 팔찌)를 사랑하는 이들에게는 더없이 익숙한 포현이다. 갖고 싶다, 살까 말까, 플렉스를 망설이는 동안 잠잠없이 새로운 디자인과 시즌 스페셜이 나오고 있다. 나를 가장 반짝이게 만들어 줄 것 같은 뉴 아이템들이. 골든듀의 섬세한 쟌디리스 디자인 'NEW 커플링 컬렉션' 정교한 금속 컷팅과 섬세한 디테일을 바탕으로 한 골든듀 'NEW 커플링 컬렉션'은 커플링, 데일리 링으로 연출하는 모던 쟌디리스 디자인이다. 골든듀의 시그니처 '이슬방울(Dew)'을 모티브로 한 '듀에버', 두 사람이 함께하는 여정을 계단 모티프로 한 '엠디언트', 다리 위에서 마주한 연인의 로맨틱한 순간을 그린 '론테디루제'의 세 가지 라인으로 구성됐다. 반클리프 아펠 '럭키 스프링'의 옐로우 골드와 버터플라이 반클리프 아펠 '럭키 스프링' 컬렉션은 무당벌레, 매화꽃, 은방울꽃 봄오리 등 다채로운 자연의 모티프를 옐로우 골드와 스톤으로 구현한다. 새롭게 선보이는 5-모티브 브레이슬릿은 옐로우 골드, 라피스 라줄리, 블루 및 그린 아게이트, 화이트 마더 오브 펄로 완성됐다. 반지, 롱 네크리스, 이어링으로도 만날 수 있다. 불가리, 2026 신제품 세르펜티 세두토리 오토매틱 워치 신비로운 매력을 지닌 뱀을 모티프로 한 세르펜티 라인은 불가리의 시그니처이기도 하지만, 자녀의 학업문을 끝어올린다고 해서 인기불이 좋아다. 독유의 육각형 브레이슬릿이 손목을 감싸며 매끄럽게 흐르는 곡선이 여성스러운 우아함을 극대화한다. 다이아몬드를 세팅한 베젤은 한층 더 찬란한 빛을 더한다. 오토매틱 무브먼트, 시-분 기능, 30m 방수 가능 제품이다.	MBN	O
Competitors News					
1	260330	Cartier	노상현의 탐구생활 Noh Sang-hyun's Field Notes	W	MM

Van Cleef & Arpels

VCA Daily Monitoring Report

Mar 31 2026

			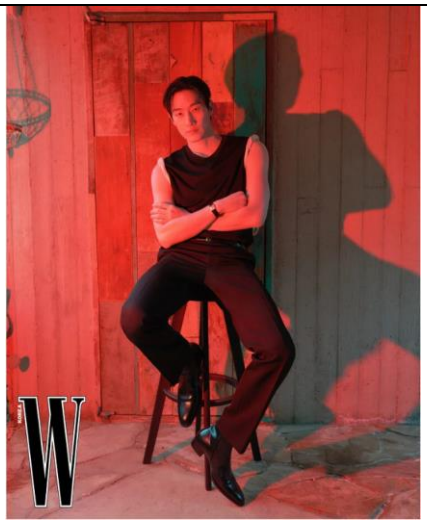		
2	260330	Cartier	노상현의 탐구생활 Noh Sang-hyun's Field Notes 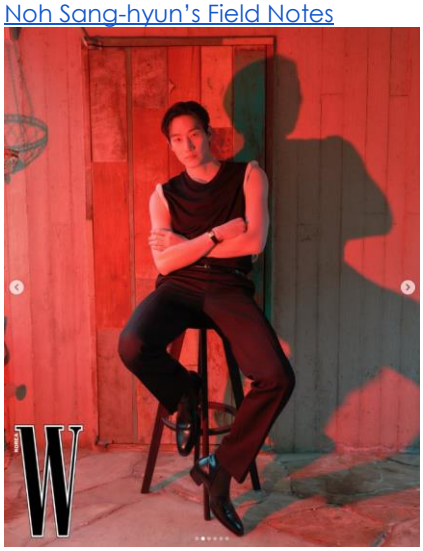	W	MM
3	260330	Cartier	새로운 디자인 언어와 기술적 완성도를 보여주는 남성 하이엔드 워치 SHAPE OF TIME	Forbes	MM

Van Cleef & Arpels

VCA Daily Monitoring Report

Mar 31 2026

			까르띠에 산토스 드 까르띠에 워치 블랙 다이얼과 레덜웨이 트랙이 어우러진 모델. 정광 그란 컬러의 슈퍼 루미노바(Super-LumiNova®) 처리 핸즈가 어두운 환경에서도 뛰어난 가독성을 제공하며 스포티한 분위기를 더한다. 새틴 피니싱 케이스와 블루 파넷 합성 스피넬 크라운이 조화를 이루며 아이코닉한 조형미를 선명하게 드러낸다.		
4	260330	Cartier	[황자님 현진이랑 5 분 동안 대화할래?](#) [Would you rather spend five minutes talking with Prince Hyunjin?](#) STAR 황자님 현진이랑 5분 동안 대화할래? 스트레이 키즈 현진의 아이슬란드 여행기, 새롭게 빠진 취미, 이루지 못한 버킷리스트까지. by 강서윤 2026.03.30 우리 현진이는요... 아이슬란드 여행도 다녀왔고요, 새로운 취미도 생겼고요, 새해 버킷리스트는 클하게 없애버렸고요, 엘르 화보로 미모 최고치를 찍었고요(?) 현진이 말하는 영상일 뿐인데 보면 볼수록 점점 빠져드니 주의하세요! 	Elle	MM

Van Cleef & Arpels

VCA Daily Monitoring Report

Mar 31 2026

5	260331	Cartier	스키즈 현진이 까르띠에랑 미모 최고치 찍었다는 그 화보 Stray Kids' Hyunjin Hits Peak Visuals in His Cartier Pictorial 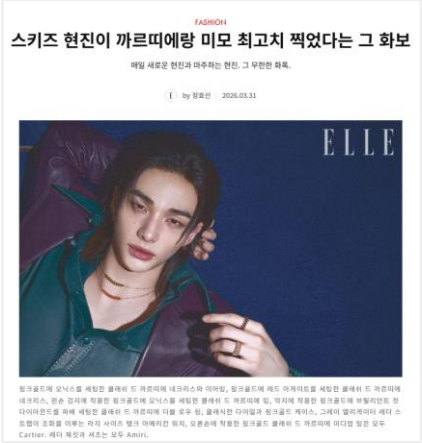 FASHION 스키즈 현진이 까르띠에랑 미모 최고치 찍었다는 그 화보 매일 새로운 현진과 마주하는 현진. 그 무한한 화목. by 정효진 2026.03.31 ELLE 핑크골드에 오닉스를 세팅한 클래쉬 드 까르띠에 네크리스와 이어링, 핑크골드에 레드 아게이트를 세팅한 클래쉬 드 까르띠에 네크리스, 원손 검지에 착용한 핑크골드에 오닉스를 세팅한 클래쉬 드 까르띠에 링, 약지에 착용한 핑크골드에 브릴리언트 컷 다이아몬드를 파베 세팅한 클래쉬 드 까르띠에 다블 로우 링, 클래식한 다이얼과 핑크골드 케이스, 그레이 앨리게이터 레더 스트랩이 조화를 이루는 라지 사이즈 탱크 아메리칸 워치, 오른손에 착용한 핑크골드 클래쉬 드 까르띠에 미디엄 링은 모두 Cartier. 레더 재킷과 셔츠는 모두 Amiri.	Elle	MM
6	260331	Cartier	스트레이 키즈 현진의 아름다움에 관한 인터뷰 An Interview on Beauty with Stray Kids' Hyunjin 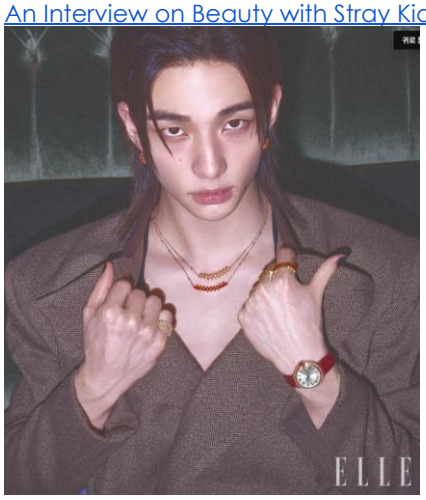 	Elle	MM
7	260330	Cartier	까르띠에와 ASMR ASMR with Cartier	Elle	MM

Van Cleef & Arpels

VCA Daily Monitoring Report

Mar 31 2026

8	260331	Cartier	4 월 커버스타 현진 Hyunjin is the cover star of Elle's April Issue 	Elle	MM
9	260330	Cartier Piaget	'에디터스 픽' 3 월의 아이템 Editor's Picks: March Must-Have Items	Men Noblesse	MM

Van Cleef & Arpels

VCA Daily Monitoring Report

Mar 31 2026

			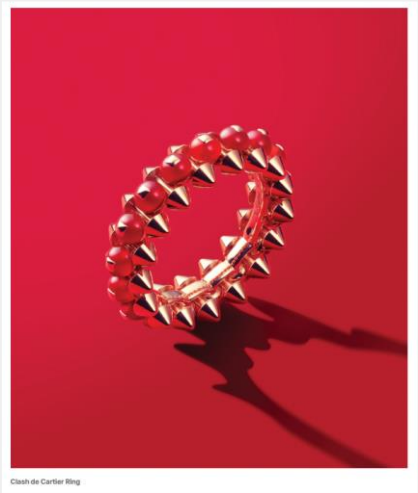 Clash de Cartier Ring		
10	260330	Cartier Bvlgari	빈티지 티셔츠와 하이 주얼리의 '쿨'한 조합 The 'Cool' Pairing of Vintage T-Shirts and High Jewelry 다이아몬드를 불규칙적으로 세팅한 '그랑 드 카레' 네크리스는 Cartier. 프린트 티셔츠는 7만원대 Junk Food Clothing.	Bazaar	MM
11	260331	Piaget Chaumet Chopard Tiffany&Co. Bvlgari Boucheron Dior Chanel	소장가치 500%! 자연에서 영감받은 주얼리 A True Collector's Gem: Nature-Inspired Jewelry Worth Every Bit of the Hype.	Allure	MM

Van Cleef & Arpels

VCA Daily Monitoring Report

Mar 31 2026

			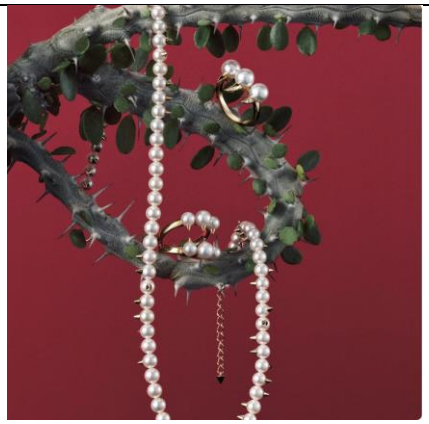		
12	260330	Tiffany & Co.	대담한 혁신이 빚어낸 티파니 유산의 가치 The Value of Tiffany's Legacy Shaped by Bold Innovation 	Noblesse	MM
13	260330	Tiffany & Co.	티파니앤코가 선택한 얼굴, 내털리 포트먼 The Face Chosen by Tiffany & Co.: Natalie Portman	Forbes	MM

Van Cleef & Arpels

VCA Daily Monitoring Report

Mar 31 2026

			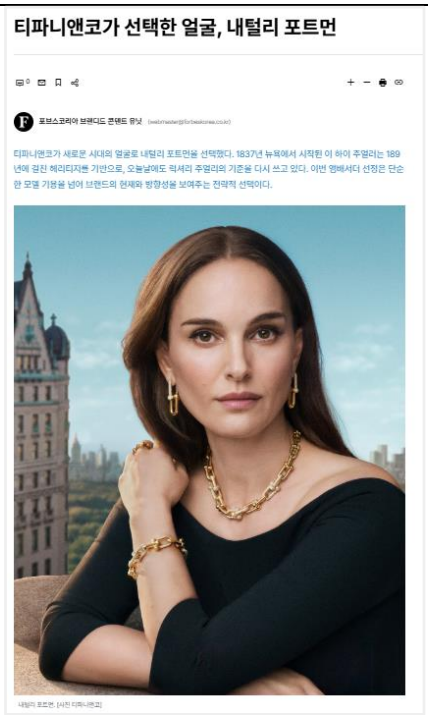 티파니앤코가 선택한 얼굴, 내털리 포트먼 포브스코리아 브랜디드 콘텐트 팀닷 (webmaster@forbeskorea.co.kr) 티파니앤코가 새로운 시대의 얼굴로 내털리 포트먼을 선택했다. 1837년 뉴욕에서 시작된 이 하이 주얼리는 189년에 걸친 헤리티지를 기반으로, 오늘날에도 릭셔리 주얼리의 기준을 다시 쓰고 있다. 이번 앰배서더 선정은 단순한 모델 기용을 넘어 브랜드의 현재와 방향성을 보여주는 전략적 선택이다. 내털리 포트먼. [사진 티파니앤코]		
14	260330	Tiffany & Co. Bvlgari Chaumet Dior Chanel Boucheron	정적 속의 주얼리 포트레이트 Jewelry Portraits in Stillness 에 드 쇼메 포 빌거 링은 Chaumet, 세르펜티 바이퍼 브레이슬릿은 Bvlgari 제품.	W	MM
15	260331	Tiffany & Co	손목 위에서 은은한 존재감을 드러내줄 워치와 아이코닉한 링 Get The List	Style Chosun	MM

Van Cleef & Arpels

VCA Daily Monitoring Report

Mar 31 2026

16	260330	Bvlgari	김지원, 앤 해서웨이·두아 리파와 어깨 나란히… 밀라노 압도한 불가리 '에클레티카' Kim Ji-won Stands Alongside Anne Hathaway and Dua Lipa… Bvlgari's "Eclettica" Dominates Milan 	Wedding 21	MM
17	260330	Bvlgari	불가리 이터널리 아이코닉 팝업 스토어 Bvlgari Eternally Iconic Pop-Up Store	Klocca	MM

Van Cleef & Arpels

VCA Daily Monitoring Report

Mar 31 2026

18	260330	Bvlgari	불가리, 4 월 20 일 국내 가격 인상 예고 Bvlgari announces a domestic price increase effective April 20 	Chicment	O
19	260330	Chanel	배우 박서준의 움직이는 시간, 유연하게 교차하는 리듬. Time in Motion	W	MM

Van Cleef & Arpels

VCA Daily Monitoring Report

Mar 31 2026

20	260330	Chanel	샤넬 26SS Chanel 26SS 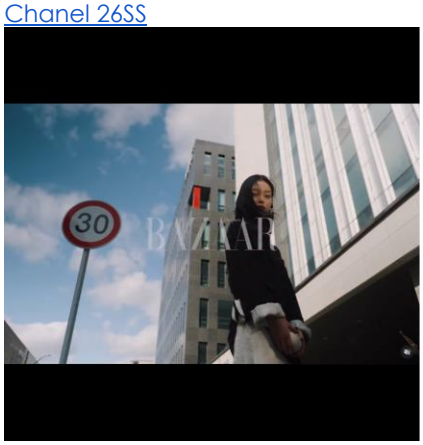	Bazaar	MM
21	260330	Dior	디올의 2026 여름 컬렉션 FROM ARCHIVE TO NOW	Arena	MM

Van Cleef & Arpels

VCA Daily Monitoring Report

Mar 31 2026

			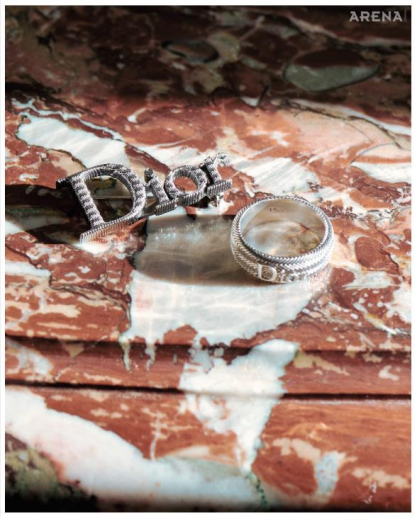 (왼쪽부터) 실버 피니시 브라스 소재 로고 모티브 앤 브로치-스틸링 실버 앤 링 모두 가격미정 디올 제품.		

- TGD= General Daily, BD= Business Daily, T= Trade, NW= Newswire, SD= Sports Daily, O= Free Daily, ED= English Daily, TV= Broadcasting, WM= Weekly Magazine, MM= Monthly Magazine, IT=IT Trade, O=Online News